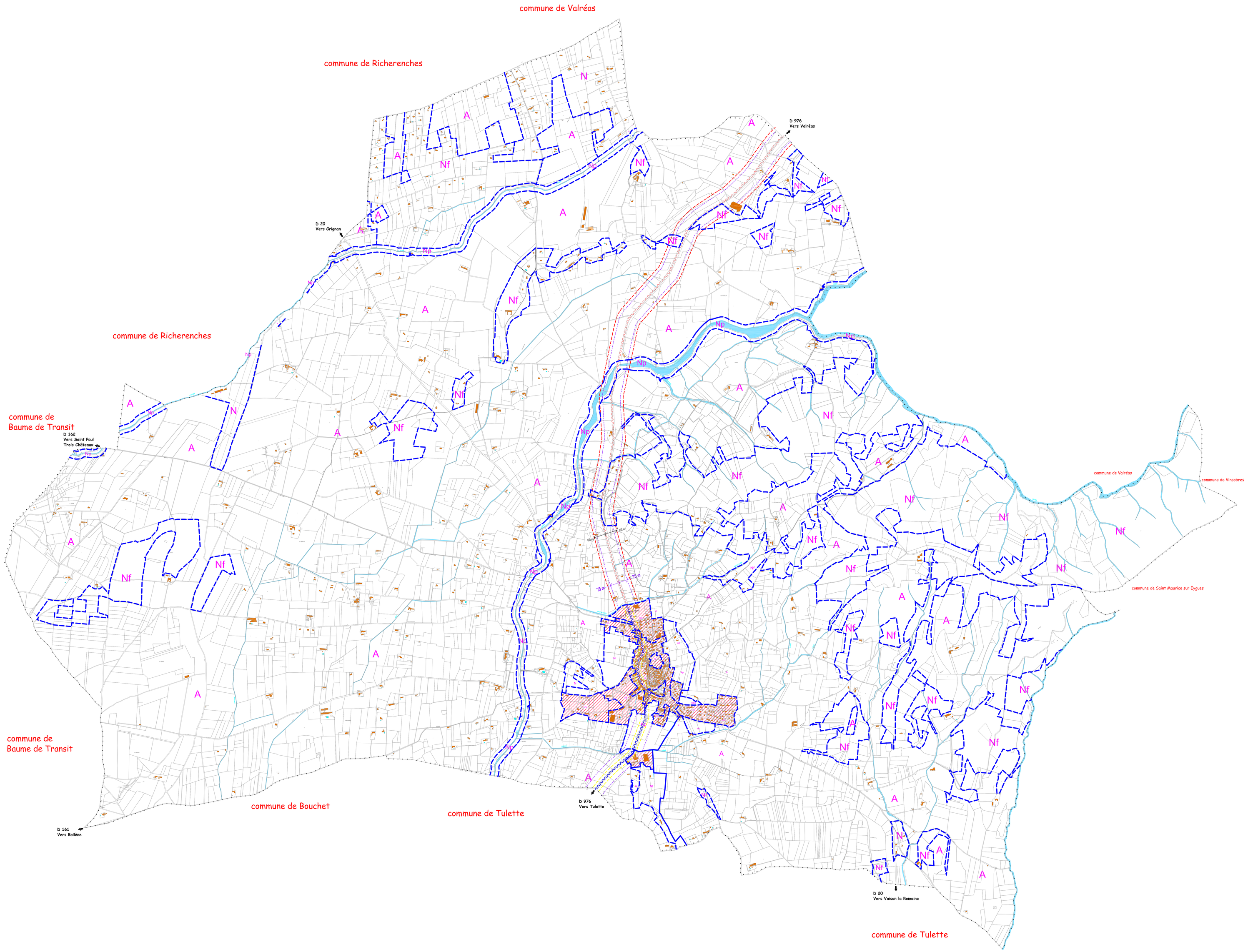

COMMUNE DE VISAN

Département de Vaucluse

PLAN LOCAL D'URBANISME

8.7 Voies bruyantes, application de la loi Barnier et droit de préemption urbain (L 300-1 du code de l'urbanisme)

Etude	Prescription	Arrêté	Mise à l'enquête Information du public	Approbation
Elaboration du PLU	28/02/2004	N°1 : 21/06/2008 N°2 : 16/07/2009	16/12/2009 au 28/01/2010	18 /04/2010
Mise à jour n°1				

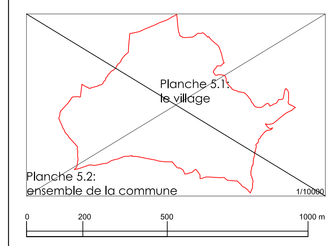

Mise à jour n°1

Mistral Nord
O E

Elaboration du PLU: Atelier Michel LAcroze
Modification n°1: Atelier Michel Lacroze

Origine cadastre: DGI 2011

LEGENDE

- Limite communale
- Principaux cours d'eau
- Zones du PLU
- Voie bruyante: D976, classé par arrêté préfectoral du 05 Août 1999
- Périmètre de préemption urbain, application du L300-1 du code de l'urbanisme
- Largeur de secteur affecté par le bruit de part et d'autre de la RD 976, en secteur urbain : 30m
- Largeur de secteur affecté par le bruit de part et d'autre de la RD 976, en secteur rural : 100m
- Application de la loi Barnier 75m Hors zone urbaine